POLÍTICA **ECONOMÍA**
SOCIEDAD OPINIÓN
MUNDO **SUCESOS**

Entre las favoritas

La gala final del Miss Universo 2026 se celebrará este martes en Puerto Rico. La venezolana Clara Vegas Goetz aspira a la octava corona para el país. Su destacada actuación hasta ahora la coloca como favorita para ganar



EL NACIONAL

FUNDADO EN 1943 AÑO LXXXIII #28.804
CARACAS, VENEZUELA martes 24 de noviembre de 2026 >
www.elnacional.com | @elnacionalweb
DEPÓSITO LEGAL PP 194301DF45
RIF J-00012242-3

POSTULADOS EN "LISTA NEGRA" POR SUS ACTUACIONES

Familiares de presos políticos impugnan a aspirantes al TSJ

El Comité de Postulaciones Judiciales recibió la solicitud para que realice una evaluación rigurosa y transparente de los perfiles de los abogados que aspiran a un cargo en el Tribunal Supremo de Justicia. Los familiares de los presos políticos, junto con defensores de los derechos humanos y miembros de la sociedad civil, han hecho su propia evaluación. Por ahora, han encontrado al menos 10 candidaturas de jueces denunciados por violaciones de los derechos humanos, incumplir el debido proceso, negar acceso a los expedientes de los detenidos, no respetar el derecho a la defensa y no garantizar imparcialidad. Por otra parte, en una entrevista radial,el cardenal Baltazar Porras hiso apreciaciones éticas: "¿Cómo se pueden postular quienes han causado buena parte de lo que está pasando?", se preguntó el arzobispo emérito



Alertan sobre inconsistencias en los títulos académicos

Alí Daniels, director de la organización no gubernamental Acceso a la Justicia, manifestó que el Comité de Postulaciones Judiciales tiene el deber de evaluar detalladamente las credenciales de los aspirantes a integrar el máximo órgano del Poder Judicial y descartar a aquellos candidatos que no puedan comprobar la legitimidad de los títulos académicos que dicen tener y sus antecedentes profesionales

CUARTA RONDA DE DIÁLOGO

Dinorah Figuera: "Avanzamos hacia la incorporación de una ruta electoral"

La presidenta de la Asamblea Nacional electa en 2015 aseguró este lunes que las conversaciones políticas en la mesa de diálogo avanzan en la democratización. "Vamos camino a incorporar la ruta electoral en las discusiones. El proceso debe servir para recuperar las condiciones democráticas y permitir que los distintos sectores encuentren puntos de entendimiento, con el respeto al reconocimiento y a que podamos debatir sobre la base de las diferencias y también de algunas coincidencias para darle al país esa democracia que merece", manifestó. Figuera también insistió en que hay que crear condiciones para que los venezolanos regresen al país y puedan decidir su futuro mediante elecciones.

14 días sin atención tienen militares en huelga de hambre

La disidencia en la FANB ha sido fuertemente castigada

Tres civiles heridos en un ataque contra la policía en Cúcuta

Venezolanos en EE UU, una comunidad vulnerable



EN PREMIUM

Pese a ser el grupo hispano con mayor formación académica, la situación de los migrantes de Venezuela en Estados Unidos es precaria: enfrentan el mayor índice de población sin ciudadanía (62,5%), una alta tasa de personas sin seguro médico (21,6%) y mayor vulnerabilidad ante los operativos persecutorios del ICE. Lo revela la actualización de las estadísticas de la Oficina del Censo estadounidense

Aerolínea Plus Ultra suspendió todas sus operaciones

Opinión

El momento de las impugnaciones
Ramón Escovar León

Tierra de Gracia: Elecciones en España (II)
Carlos Pérez Ariza

¿Por qué perdimos la democracia en 1948 y en 1998?
Eddie Ramírez

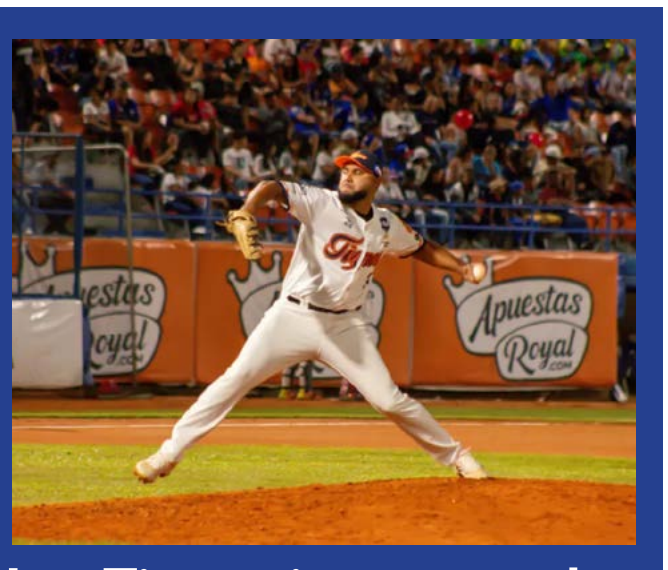

Los Tigres siguen en racha y rugen en el primer lugar

El equipo de Aragua llegó a 10 victorias consecutivas amparado en su bateo oportuno. Las cuatro victorias de la semana pasada los ubican con un récord envidiable de 21 triunfos por 11 derrotas. Tener 10 juegos por encima de .500 es una garantía para afrontar los próximos 24 encuentros que restan de la ronda regular